MAPA DE ROTA DE TRANSPORTE ESCOLAR

GOVERNO DO ESTADO DO ESPÍRITO SANTO
Secretaria da Educação

Responsável Giselly Rezende Vieira Data: 12/06/2025

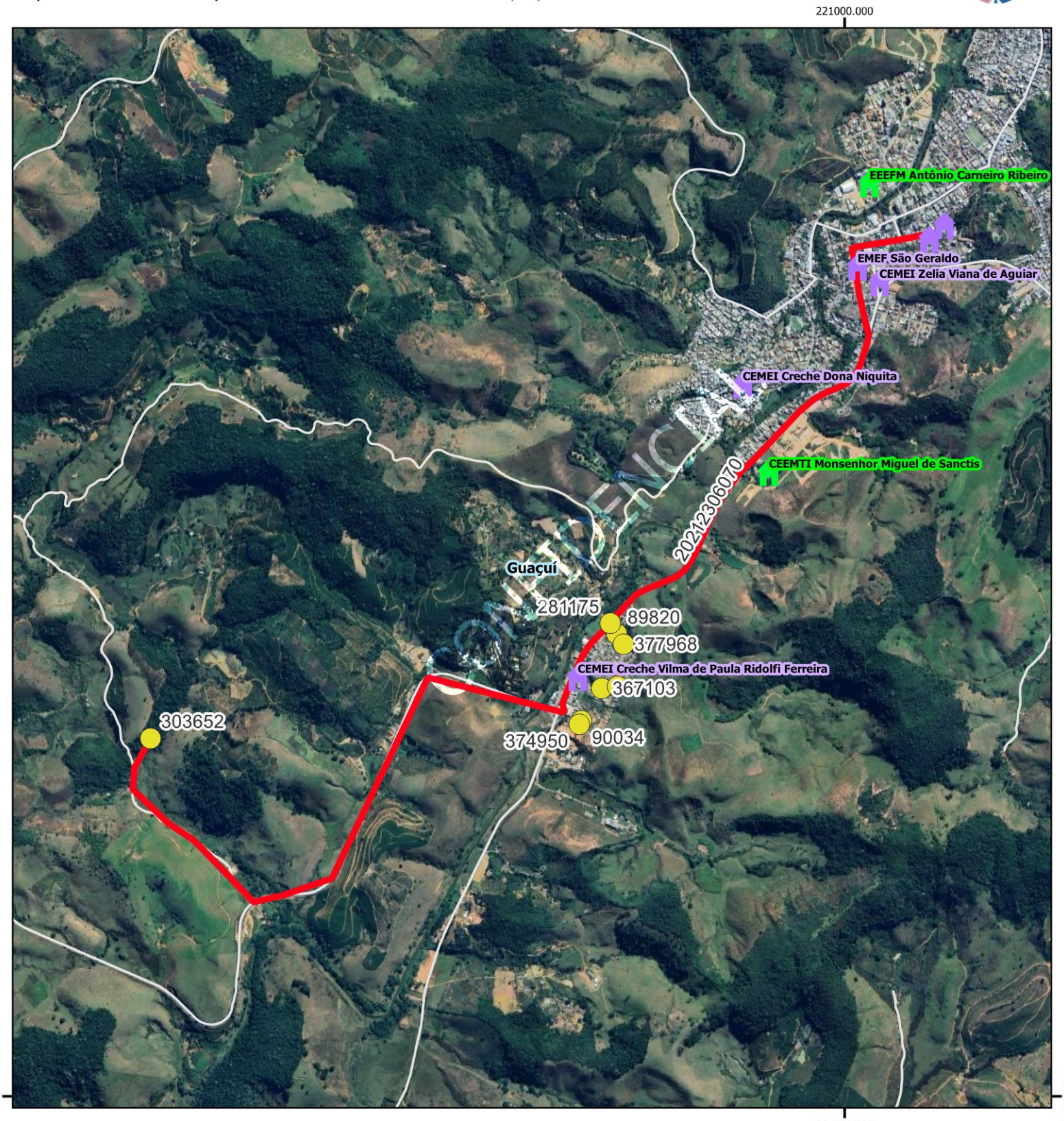

Legenda

Escolas

Estadual

Municipal

alunos_estaduais

rotas_sedu [84]

Estradas_Vicinais

Google Satellite

Limite_Municipal_2018

GUACUI				
Escola: CEEFMTI MONSENHOR MIGUEL DE SANCTISOLIVEIRA				
Código	20212306070	Tipo: TR	Turno: N	
Alunos:	Estado:8	Município: 0	Total: 8	Máximo*:8
Quilometragem Ida: 7.2	Volta: 7.2	Ad*: 0	Total*: 14.4	
Versão: 21	Horários	Entrada:18:30	Saída:	22:10

Projeção Universal Transversa de Mercator / Origem da quilometragem no Equador e Meridiano Central acrescidas as constantes 10.000 km e 500 km respectivamente / Datum:

Nome do roteiro

PRIMEIRA VIAGEM- FAZENDA DESENGANO X FAZENDA DA BARRA X CEEFMTI MONSENHOR MIGUEL DE SANCTIS X EMEF DEOCLECIANO DE OLIVEIRA